Тема урока:
Персональные данные

# Чем занимается инспектор

ХОДИТ НА ПРОВЕРКИ

РАССМАТРИВАЕТ ЖАЛОБЫ

ВЕДЕТ РЕЕСТР ОПЕРАТОРОВ

ВЕДЕТ РЕЕСТР БЛОКИРОВКИ САЙТОВ

# Что такое персональные данные?

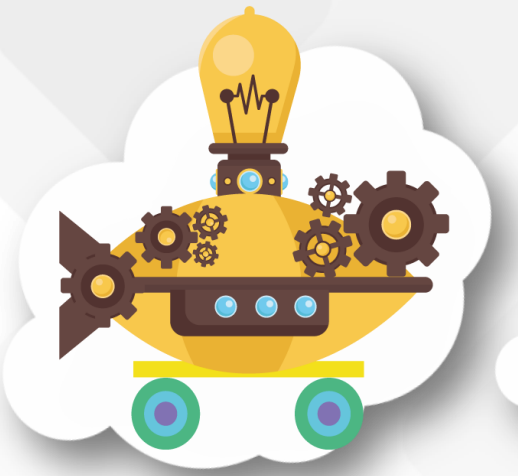

# Что такое персональные данные?

КАК ТЕБЯ ЗОВУТ?

КАКОЙ У ТЕБЯ НОМЕР ТЕЛЕФОНА?

СКОЛЬКО ТЕБЕ ЛЕТ?

В КАКОМ КЛАССЕ И КАКОЙ ШКОЛЕ ТЫ УЧИШЬСЯ?

КАКОГО ЧИСЛА У ТЕБЯ ДЕНЬ РОЖДЕНИЯ?

ГДЕ ТЫ ЖИВЕШЬ?

# Что такое персональные данные?

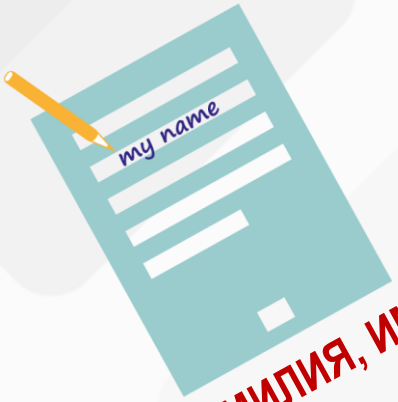


ФАМИЛИЯ, ИМЯ

НОМЕР ТЕЛЕФОНА

НОМЕР ШКОЛЫ, КЛАССА

## ПЕРСОНАЛЬНЫЕ ДАННЫЕ

ДОМАШНИЙ АДРЕС

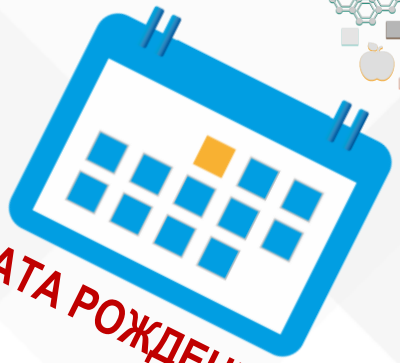

ДАТА РОЖДЕНИЯ

# Нужно ли беречь свои персональные данные?

VS

# Правила защиты персональных данных

Не выкладывай свои фотографии и видео в интернет

Не указывай в Сети, где ты живешь

Не отправляй важную информацию о себе в социальных сетях

Если тебе предлагает встретиться виртуальный друг – посоветуйся с родителями

Ограничь доступ к своему профилю в социальной сети

Хорошо, если у тебя есть вторая электронная почта для игр и развлечений

Не ставь геолокацию под своими постами

Не скачивай приложения с непроверенных сайтов

Не рассказывай, когда и куда ездишь с родителями отдыхать

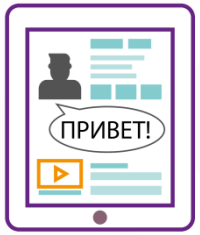


Не знакомься в интернете

# Если не соблюдать эти правила

ТВОИ ФОТОГРАФИИ РАЗМЕСТЯТ В ИНТЕРНЕТЕ БЕЗ ТВОЕГО РАЗРЕШЕНИЯ

У ТЕБЯ МОЖЕТ ПОЯВИТЬСЯ ВИРТУАЛЬНЫЙ ДВОЙНИК

ПОКА ТЕБЯ И РОДИТЕЛЕЙ НЕТ ДОМА ЗЛОУМЫШЛЕННИКИ МОГУТ ПРИЙТИ И ОБОКРАСТЬ

ВИРТУАЛЬНЫЙ ДРУГ МОЖЕТ ОКАЗАТЬСЯ БАНДИТОМ В ЖИЗНИ

ТЕБЯ МОГУТ НАЧАТЬ ТРОЛЛИТЬ

ОПЛАТА КАРТОЙ РОДИТЕЛЕЙ ВИДЕОИГР И ПРИЛОЖЕНИЙ МОЖЕТ ПРИВЕСТИ К КРАЖЕ ДЕНЕГ С ИХ КАРТ

Тема урока:

## Персональные данные

Если в интернете появилась
ваша личная информация,
о которой вы никому не сообщали,
обращайтесь в РКН.

Мы рассмотрим
ваше обращение
и поможем вам!

# ПЕРСОНАЛЬНЫЕДАННЫЕ.ДЕТИ